

大洲脘南エリア
まち歩き
散策MAP
城下町

OZU, EHIME, SHIKOKU

飲食店等のご紹介



01 うみとカモメ
山下別邸
飲食
(フルーツサンド)

営業時間: 10:00~16:00 定休日: 月
住所: 愛媛県大洲市大洲252



02 花とカフェ「レカン」
クレープ
おちょこDONランチ

営業時間: 11:00~16:00 定休日: 不定休
住所: 愛媛県大洲市大洲252



03 大松レザークラフト
革製品

営業時間: 11:00~16:00 定休日: 不定休
住所: 愛媛県大洲市大洲261
※詳細はInstagramにて告知します



04 とうまん屋
和菓子+カフェ

営業時間: 11:00~17:00 定休日: 水
住所: 愛媛県大洲市大洲263



05 島田薬館カフェ随
カフェ(ランチ)

営業時間: 11:30~18:00 LO17:30
定休日: 木・金・第三日曜日
住所: 愛媛県大洲市大洲31



06 臥龍醸造
飲食(ビール)

営業時間: 11:00~18:00 定休日: 月・火・水
住所: 愛媛県大洲市大洲98-1
※祝日の場合は営業、その他不定期の休業、年末年始等の長期休業あり ※詳細はInstagramにて告知します



10 川久保珈琲
コーヒースタンド

営業時間: 10:00~15:00
定休日: 不定休 ※店休日はInstagramにてお知らせ
住所: 愛媛県大洲市大洲252



11 茶寮平野屋
和菓子+カフェ

営業時間: 10:30~16:30 定休日: 火・水・木
住所: 愛媛県大洲市大洲394-1
※祝日の場合は営業 ※毎月22日はお休み
※詳細はInstagramにて告知します



12 しずくや
土産+雑貨
+ジャムなどを使ったスイーツ

営業時間: 10:00~16:00 定休日: 月・木
住所: 愛媛県大洲市大洲378



07 yumehonoka
飲食(パン)

営業時間: 10:00~17:00 定休日: 月・火・水
住所: 愛媛県大洲市大洲98-1
※祝日の場合は営業、その他不定期の休業、年末年始等の長期休業あり ※詳細はInstagramにて告知します

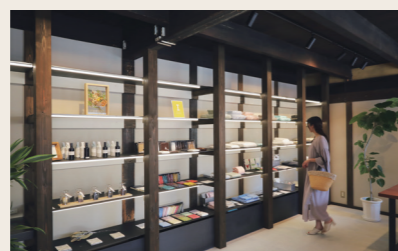

08 OZU+
雑貨+タオル

営業時間: 10:00~17:00 定休日: 火・水
住所: 愛媛県大洲市大洲393



09 葵CAFE
カフェ

営業時間: 11:30~16:00 定休日: 火・水・木
住所: 愛媛県大洲市大洲392
※祝日の場合は営業 ※中庭開放時間12:00~15:00
※変更がある場合Instagramにて告知します



14 うなぎの寝床
クラフト雑貨

営業時間: 10:30~17:00 定休日: 火・水
住所: 愛媛県大洲市大洲240-2



15 ヒタキの庭
雑貨

営業時間: 木・日: 10:30~17:00、金: 17:30~18:30
定休日: 月・火・水・土
住所: 愛媛県大洲市大洲373

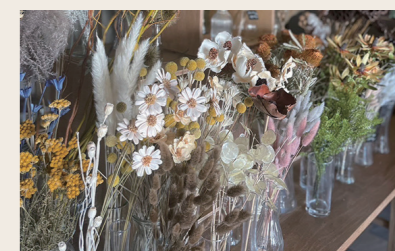

22 sui
ドライフラワー+雑貨

営業時間: 11:00~18:00 定休日: 火・水
住所: 愛媛県大洲市大洲467番地