

VENUE

会場:旧藤本医院

藤本医院は明治期に建てられた古民家で空き家となっていました。この度、改修を経て診察室や病室などであった9部屋をそれぞれ店舗として賃貸する「古民家モール 旧藤本医院」として生まれ変わりました。サステナブルウィークでは、メイン会場としてイベントの実施がされるとともに、新たな店舗もオープンします。



POP UP SHOP

『地球と大洲を、楽しくするお店。@OZU』

毎日楽しく人生を豊かにする、世界中から集めた「地球を、たのしくする。」モノコトをお届けするショップ。

【オープン特別営業日時】
2024.08.01(木)~05(月)
10:30~16:00(2日は20:00まで)
【通常営業日時】
2024.08.07(水)~12.20(月)
火水土/10:30~16:00



NEW OPEN

雑貨屋Maharita
-マハリタ-

不思議な感覚が心地よい、ファッション、ステーションアリー、インテリア等を取扱う雑貨屋です。あなたの心を射止める作品と出会えますように。
【営業日時】
オープン:2024.07.05(金)
月火金日/10:00~17:00
土/10:00~13:30



文化屋雑貨店
東京少年

アンティーク、ビンテージ、古道具、雑貨の販売。空間デザイン、店舗デザイン、グラフィックデザインも承ります。
【営業日時】
オープン:2024.8月上旬
日水木土日/12:00~16:00
定休日:不定休



マイボトルやエコバッグを推奨させていただきます。

OZU

SUSTAINABLE WEEK

サステナブルウィーク

環境にやさしいクラフト・フード・アクションにあふれた一週間

「OZUサステナブルウィーク」は、サステナブルな観光まわりの実現に向けた「小さな行動へのヒント」を、地域を訪れる人も住む人も見つけるための1週間です。期間中は、城下町誌市地区内の賛同する地域事業者が中心となって、環境に配慮した取組みや店舗の営業を行います。



2024
08.01(木)
|
08.07(水)

【会場】
旧藤本医院
肘南地区内賛同店舗

MARCE

えひめつくりてマルシェ in OZU 2024夏

OZU+・大洲市青年農業者協議会・大洲市地域おこし協力隊が連携して実施している、大洲や愛媛のつくりての思いを、つくりてがつくるものたちと一緒に届け、五感で感じるマルシェ。上質でサステナブルな商品の販売や大洲の農家による直販、味噌づくりなどのワークショップ、大洲産農産物を用いたピザやタコスのほか、オーガニックコーヒーやスパイスカレーの提供、大洲オリジナルガチャガチャ販売など。詳しくはOZU+のInstagramをチェック!

【営業日時】
2024.08.02(金)~05(月) 10:00~17:00
(2日は11:00~20:00まで/5日は~14:00まで)



OZU+のInstagramはこちら

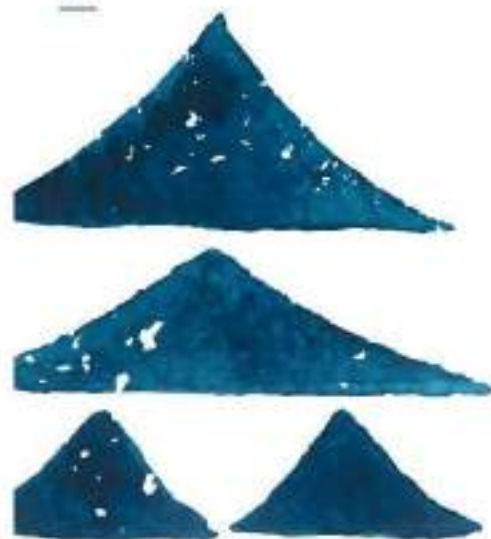

イベントの詳細はこちら



ゴミ削減

賛同店舗において、ゴミ排出量の削減と、エコバックやマイボトルの使用率を高めるために、次の活動に取り組めます。

【期間】2024.08.01(木)~



捨てる紙袋

使用済紙袋をリユースして提供することで、新品の買い物袋の提供数を減少させるとともに、エコバックの利用促進を図ります。



mymizu

賛同店舗が、来訪者に対して無料で水の提供を行う給水ポットとしてアプリ「mymizu」に登録します。マイボトルの利用促進によるコップゴミの削減を図ります。

mymizuアプリ
ダウンロードは
コチラから



App Store



Google Play

電気削減

賛同店舗において、電気量の削減と、意識啓発のために次の活動に取り組めます。

【期間】2024.08.01(木)~09.30(月)



打ち水

朝夕の打ち水を実施することで、暑い夏の大洲の湿度を下げ、冷房の使用電力を抑えます。打ち水に用いる桶は、リユースの桶を使用します。



風鈴

賛同店舗において、風鈴を設置することで体感温度を下げ、冷房の使用電力を抑えます。



Ozu Refeel(オオズ リフィール)

サステナブルなまちづくりを目指す私たち大洲市として、水資源やCO2排出量に考慮した、近隣地域からの水資源の調達、大量のプラスチックやペットボトルを消費しない消費サイクルを考え、Ozu Refeel PROJECTとして活動をしています。

Ozu Refeel Coffee

城下町エリアの12事業者が連携し、テイクアウト用の紙コップにおけるゴミ排出量削減を図り取り組めます。マイボトルを持参いただき、対象店舗でコーヒーを購入いただくとし、50円引きをご提供します。コーヒー1杯無料付の「Ozu Refeel」のロゴが入ったオリジナルタンブラーも販売しています。

Ozu
Refeel
Coffee
詳細HP



Ozu Refeel Water

ペットボトルの排出量削減と飲料水の輸送にかかるエネルギーや排出されるCO2削減のため、「持続するまち、捨せない水。」と銘打って、四国カールストの水「ぞっこん四国」を市内のウォーターステーションで提供しています。マイボトル持参のため、「Ozu Refeel」のロゴが入ったオリジナルボトルも販売しています。

Ozu
Refeel
Water
詳細HP



Ozu Refeel Glass

大洲城下町を舞台に夜間特別営業するお店を巡回しながら愉しむはしご酒イベント「おおず夜まで延回(うかい)バル」で、オリジナルロゴの入ったリユースグラスを提供し、プラカップのゴミ排出量の削減に取り組めます。



※08.10(土)の「はしごバル」より提供開始予定

裂き織りワークショップ

2024.08.03(土)/04(日) 11:00~17:00
(受付終了15:30)

【場所】うなぎの寝床2F(MAP No.17)

裂き織りとは、古い布や不要になった布を1cmほどのリボン状に裂き、ヨコ糸として利用するリサイクルの織物です。今回は伊方町で裂き織り教室を営む畑田量代氏を講師に迎え、ドリンクの保冷バッグ作り、テーブルセンター作りを体験いただけます。

体験料2,000円(随時受付)



2nd use market in 高橋・藤村上邸

2024.08.03(土)/04(日) 12:00~18:00

【場所】夜舗・藤村上邸(MAP No.12)

物を作る者として、売物のSDGs、お手持ちの出番の無くなったSa-Rahのお洋服を期間中預からせていただき、販売いたします。大切に購入して、大切にしていた物だからこそ、大切に次の方へ渡していただきたい。そんな思いで、この企画を立ち上げてみました。また、Sa-Rahのお洋服のデッドストック・スクラッチ品達もお求めやすいお値段で販売します。Sa-Rahの生地や縫や靴下などの残り出し物も並べ予定です。皆様のご来場を心よりお待ちしております。



知って使える

久留米餅フリンジハンカチ作りなど

2024.08.01(木)~05(月) 10:30~17:00

【場所】うなぎの寝床2F(MAP No.17)

久留米餅は糸を括って染めて解いて、白く絞ったところが柄になるという技法です。ハギレを使って端手を抜きフリンジハンカチを作ることで、久留米餅の柄がどうやって作られているかを知ることができます。

店頭では久留米餅を織る工程で染めの部分にムラができたものや、柄がうまく合わず、観賞品としては販売できないモンペ「知って使おうサステナブルMONPE」の販売も行います。

また、久留米餅のハギレの割り売りをいたしますのでぜひこの機会にみんなでお楽しみものづくりの背景を知っていきましょう!

体験料500円(随時受付)



延部焼サステナブルマーケット

2024.08.02(金)/03(土) 11:00~18:30

08.04(日) 11:00~15:00

【場所】旧藤本医院隣「真間部」(MAP No.16)

常元の定番商品が生まれる裏には、裏には出ないたくさんの作品があります。サステナブルイベントに合わせて、各常元の普段は売られていない特別な作品を展示販売する、期間限定の延部焼マーケット。



サステナブルな
取り組み

- … 打ち水の実施
- … 風鈴の設置
- … 旅する紙袋の実施
- … mymizuの登録



カフェ
01 羅りろれ櫛
【目標】ゴミ排出量削減・電気消費量削減
営業時間: 11:00~18:00
定休日: 月



カフェ
02 島田菜館カフェ
随(まにまに)
【目標】朝夕の水打ち・旅する紙袋を100%使用
営業時間: 11:30~18:00
定休日: 木金第3日



和スイーツ
03 油屋
【目標】冷房設定温度+1°C・間接照明を消灯し、消費電力削減
営業時間: 11:30~14:00/18:00~22:00
定休日: 月

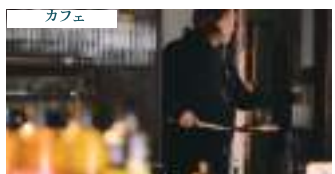

カフェ
04 CAFE&BAR
霧隠れ
【目標】プラスチックストローを100%削減
営業時間: 11:00~16:00
定休日: 火水



雑貨・カフェ
05 おおず赤煉瓦館
【目標】紙の使用を70%以上削減
営業時間: 9:00~17:00
定休日: 12.29,30,31



パン・ピザ
06 yumehonoka
【目標】紙袋・チラシ等10%削減
営業時間: 10:00~17:00
定休日: 月火水



カフェ・西席
07 山荘西席 臥龍茶屋
【目標】電力消費量削減・ドリンクテイクアウトの蓋廃止・冷房設定温度+1°C
営業時間: 10:00~17:00/水のみ11:00~
定休日: 月

OZU
サステナブルウィーク
SUSTAINABLE WEEK

MAP



08-長屋エリア



雑貨・カフェ
08 ヒタキの庭
【目標】サステナブルな時代に取り残されない
営業時間: 10:30~17:00 定休日: 月火水土



和菓子・カフェ
08 茶寮平野屋
【目標】電力消費量の5%削減
営業時間: 10:30~16:30
定休日: 火水木



カフェ
08 葵CAFE
【目標】リサイクル推進
営業時間: 11:30~16:00
定休日: 火水木



タオル・雑貨
08 OZU+
【目標】エコバッグ/マイボトルの推奨によるゴミ30%削減・大洲産農産物やサステナブル商品の紹介/販売・冷房設定温度27°C
営業時間: 10:00~17:00 定休日: 火水
(08.02~05/No.16に出張店)



コーヒースタンド
09 川久保珈琲
【目標】大洲のサステナブルな取り組みの認知度30%以上
営業時間: 10:00~15:00 定休日: 不定休

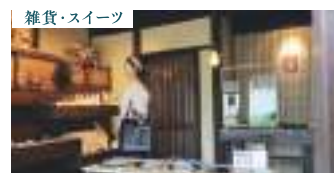

雑貨・スイーツ
10 しずくや
【目標】クラフト商品の生産ロス減少
営業時間: 10:00~16:00
定休日: 月木



ホテル
11 NIPPONIA HOTEL
大洲 城下町
【目標】アメニティを小分け包装からボトルに変更し、プラスチックを削減
定休日: 不定休



カフェ・雑貨
12 商舗・藤村上邸
【目標】紙袋を90%削減
営業時間: 10:00~17:00
定休日: 月火



ワイン・日本酒
13 酒乃さわだ小介邸
【目標】レジ袋の使用50%削減
営業時間: 10:00~18:30
定休日: 月

14-中町エリア



和菓子・カフェ
14 とうまん屋
【目標】かき氷のテイクアウト廃止・冷房設定温度+2°C
営業時間: 11:00~17:00 定休日: 水



レザークラフト
14 大松レザークラフト
【目標】マイバッグでの持ち帰りを推奨することで資源の無駄使いをなくす
営業時間: 11:00~17:00 定休日: 不定休



ドライフラワー・雑貨
14 sui
【目標】紙袋90%削減
営業時間: 11:00~18:00
定休日: 火水



フルーツサンド
15 うみとカモメ
山下別邸
【目標】規格外フルーツの利用やパン耳・製造過程で余ったクリームだけで作った「ダケサンド」の販売による食品ロス削減
営業時間: 10:00~16:00 定休日: 月

16-古民家モール 旧藤本医院



雑貨
16 地球と大洲を、
楽しくするお店。@OZU
【目標】サステナブル商品の紹介による機運醸成
営業時間: 10:30~16:00(08.01~12.21限定)
定休日: 月木金日



雑貨
16 雑貨屋 Maharita
-マハリタ-
【目標】紙の包装削減・サステナブル商品の取り扱い
営業時間: 10:00~17:00/土のみ10:00~13:30
定休日: 水木



古道具
16 文化屋雑貨店
東京少年
【目標】紙袋10%削減
営業時間: 12:00~16:00
定休日: 不定休



和スイーツ
16 砥部焼サステナブルマーケット
営業時間: 08.02.03/11:00~18:30
08.04/11:00~15:00



マルシェ
16 えひめつくりてマルシェ
営業時間: 10:00~17:00
(08.02/11:00~20:00, 08.05/~14:00)



雑貨
17 うなぎの寝床
【目標】規格外商品の販売検討
営業時間: 10:30~17:00
定休日: 火水



お土産
18 大洲まちの駅
あさもや
【目標】紙の使用を70%以上削減
営業時間: 9:00~18:00
定休日: なし